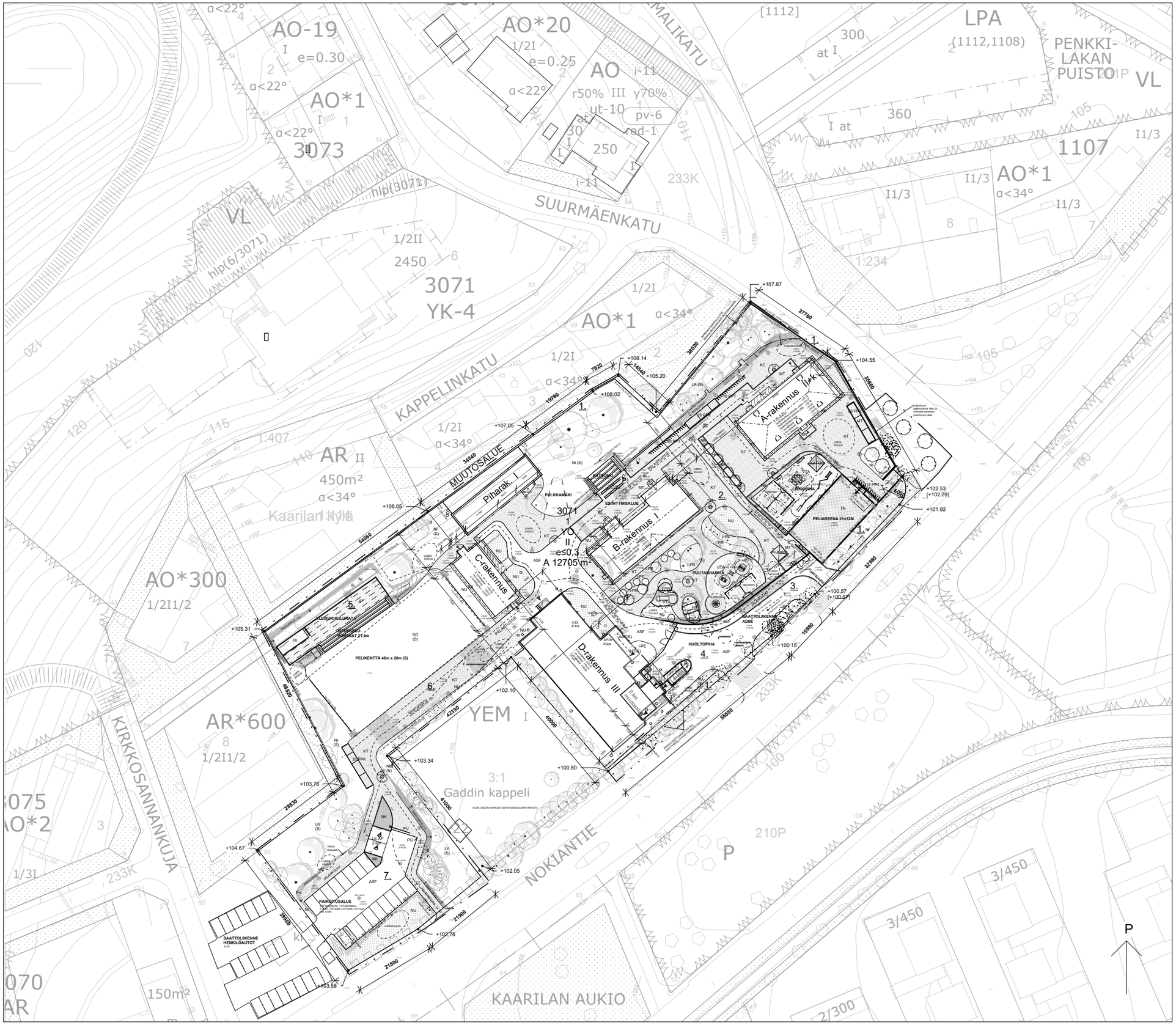

Laajuustiedot

Rakennushankkeen bruttoala yhteensä (A, B ja C-rakennukset):	1545 brm²
Huoneala:	1314 m²
- Vuokrattava ala:	1188 m²
- Teknisten tilojen huoneala:	126 m²
Vuokrattavan alan jaottelu:	
- Perusopetus:	1006 m²
- Esiopetus:	128 m²
- Pirkanmaan Voimia Oy:	-
- Pirkanmaan hyvinvointialue:	42 m²
- Yhteiskäyttö (Pirha ja perusopetus):	17 m²

Harjun koulu
Asemapiirustus 1:1000 4.3.2025

ARKKITEHTITOIMISTO TÄHTI-SET OY
Arkkitehtitoimisto Tähti-Set Oy
Pyhäjärvenkatu 1 A , 33200 Tampere
Puh. +358 (0)3 3124 9000

Harjun koulu

Pihasuunnitelma 1:700 4.3.2025

ARKKITEHTITOIMISTO TÄHTI-SET OY

Arkkitehtitoimisto Tähti-Set Oy
Pyhäjärvenkatu 1 A , 33200 Tampere
Puh. +358 (0)3 3124 9000

Varjot kevätaamu

Varjot kevätiltapäivä

Harjun koulu
Varjoanalyysi 1:1250 3.10.2024

ARKKITEHTITOIMISTO TÄHTI-SET OY
Arkkitehtitoimisto Tähti-Set Oy
Pyhäjärvenkatu 1 A , 33200 Tampere
Puh. +358 (0)3 3124 9000

Varjot syysaamu

Varjot syysiltapäivä

Harjun koulu
Varjoanalyysi 1:1250 3.10.2024

ARKKITEHTITOIMISTO TÄHTI-SET OY
Arkkitehtitoimisto Tähti-Set Oy
Pyhäjärvenkatu 1 A , 33200 Tampere
Puh. +358 (0)3 3124 9000

Harjun koulu
A-rakennus Havainnekuva

ARKKITEHTITOIMISTO TÄHTI-SET OY
Arkkitehtitoimisto Tähti-Set Oy
Pyhäjärvenkatu 1 A , 33200 Tampere
Puh. +358 (0)3 3124 9000

Harjun koulu
B-rakennus Havainnekuva

ARKKITEHTITOIMISTO TÄHTI-SET OY
Arkkitehtitoimisto Tähti-Set Oy
Pyhäjärvenkatu 1 A , 33200 Tampere
Puh. +358 (0)3 3124 9000

Harjun koulu
C-rakennus Havainnekuva

ARKKITEHTITOIMISTO TÄHTI-SET OY
Arkkitehtitoimisto Tähti-Set Oy
Pyhäjärvenkatu 1 A , 33200 Tampere
Puh. +358 (0)3 3124 9000

Harjun koulu
Havainnekuva Nokiantien ja Suurmäenkadun risteyksestä

ARKKITEHTITOIMISTO TÄHTI-SET OY
Arkkitehtitoimisto Tähti-Set Oy
Pyhäjärvenkatu 1 A , 33200 Tampere
Puh. +358 (0)3 3124 9000

Harjun koulu
Havainnekuva Nokiantieltä

ARKKITEHTITOIMISTO TÄHTI-SET OY
Arkkitehtitoimisto Tähti-Set Oy
Pyhäjärvenkatu 1 A , 33200 Tampere
Puh. +358 (0)3 3124 9000